

¿Cómo adquirir una extensión de tu membresía?

→ Membresía servicio preferente

Tenemos para ti un servicio de asistencia médica que te permitirá tener acceso a:



→ Asistencias Médicas

- Asistencia médica telefónica o por videollamada sin costo, disponible las 24 horas, los 365 días del año (En caso de requerir medicamentos, el médico te compartirá la receta correspondiente para adquirirlos).
- Asesoría psicológica telefónica sin costo, disponible las 24 horas, los 365 días del año.
- Asesoría nutricional sin costo, de 9:00 a 18:00 hrs, de lunes a viernes.



→ Servicios de Asistencia

- Dos ambulancias gratuitas al año (por emergencia, aplican restricciones).
- Consultas con médicos a domicilio por \$250.00.
- Consultas con médicos generales en consultorio por \$290.00.
- Consultas con médicos especialistas a partir de \$450.00.



→ Servicio dental y óptico:

- Servicio dental: Recibe 2 limpiezas dentales y una consulta odontológica al año, sin costo. Además, accede a precios preferenciales en cualquier procedimiento dental.
- Ópticas: Descuentos de hasta 20% en las ópticas con convenio a nivel nacional



→ Farmacias y gabinetes

- Farmacias: Costos preferenciales en la compra de medicamentos, así como el envío a domicilio.
- Estudios: Descuentos desde un 10% hasta un 50% en estudios de laboratorio y de gabinete



→ Servicio funerario: Acceso a un servicio funerario sin costo

- Traslado inicial.
- Arreglo estético.
- Embalsamamiento.
- Gestión de trámites en registro civil y salubridad.
- Carroza para traslado a panteón.
- Velación en sala funeraria o domicilio.
- Ataúd estándar.
- Camión de acompañamiento (solo si la agencia cuenta con el servicio).
- Servicio de cremación.
- Urna para cenizas.



(No hay reembolso, traslado mayor a 50km se cobra independiente y gastos gubernamentales no cubiertos)

¿Cómo adquirir una extensión de tu membresía ?

1 SELECCIONA EL TIPO DE MEMBRESÍA

- Adquirir un paquete para 3 familiares, titular y dos personas por un costo anual de \$305.00 más IVA. (El servicio funerario solo cubre a cónyuge e hijos)
- Adquirir la membresía individual por un costo anual de \$199.00 más IVA



Realizar el depósito de la membresía de tu interés a la siguiente cuenta:

ASISMED SAPI DE CV
 SUCURSAL: 5817 SUC.HOMERO
 Cuenta Santander PYME: 65 50565538 9
 CLABE: 014180655056553891

2 REALIZA EL PAGO

¿Cómo adquirir una extensión de tu membresía ?

3 INFORMACIÓN DEL USUARIO

- Envíanos tu nombre completo con número NSS. Añade el nombre del familiar, fecha de nacimiento y parentesco (si requiere factura, deberá mandar sus datos fiscales)
- Añade también tu comprobante de pago
- ENVÍALO A: CONTACTO@ASISMED.COM.MX

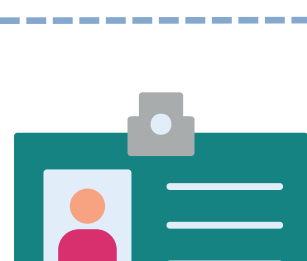

Una vez se tenga todo lo anterior, el área de emisión generará la credencial correspondiente y dará de alta al familiar en el mismo plan (en un plazo no mayor a 72hrs).

4 CREDENCIAL ASISMED



Para aclaración de dudas contactarse al correo: contacto@asimed.com.mx

Recuerda que por ser **Asociado(a) de ManpowerGroup** ya cuentas con las siguientes coberturas totalmente **gratis**:

- 1) Asistencia médica vía telefónica
- 2) Servicio de ambulancia en caso de emergencia
- 3) Servicio funerario